

---

# MANUAL MPO

---

Para hacer uso del sistema debemos ingresar a la siguiente dirección web:  
<http://mrimagenc.ddns.net/MPO/Login/>

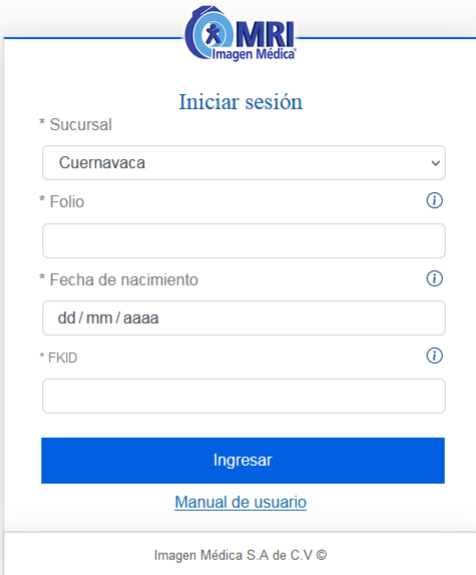

The screenshot shows a login form titled "Iniciar sesión" with the MRI logo at the top. The form contains the following fields:

- \* Sucursal: A dropdown menu with "Cuernavaca" selected.
- \* Folio: An empty text input field with an information icon.
- \* Fecha de nacimiento: A date input field with the placeholder "dd/mm/aaaa" and an information icon.
- \* FKID: An empty text input field with an information icon.

Below the fields is a blue "Ingresar" button and a link for "Manual de usuario". At the bottom of the form, it says "Imagen Médica S.A de C.V ©".

Los archivos electrónicos de resultados de laboratorio, interpretación radiológica y facturas no sustituyen a los archivos originales. La impresión de estos documentos no tiene validez legal. La impresión original podrá ser solicitada en la sucursal correspondiente en un período no mayor a los 3 meses de emisión del ticket de venta. MRIMAGEN MÉDICA SA DE CV no se hace responsable por cualquier modificación ó alteración que la información aquí ofrecida pudiera sufrir por actos del paciente o de terceros. En caso de duda es responsabilidad del paciente y de su médico confrontar la información aquí obtenida con los resultados oficiales impresos por la institución.

De conformidad con nuestro [Aviso de privacidad](#) MRIMAGEN MÉDICA SA DE CV así como la [Solicitud de derechos Arco](#), no revelará, dará, venderá, donará ó transmitirá ningún tipo de información personal del paciente relacionada con los resultados de laboratorio y/o imagenología, excepto cuando esta información sea solicitada por una autoridad competente.

Recuerde que su médico es el único con conocimiento y autoridad para interpretar sus resultados y determinar el diagnóstico apropiado.

## Imagen 1.0 Inicio de sesión

En la pantalla principal observaremos un pequeño formulario, el cual solicita el número de nota, la fecha de nacimiento del paciente y el FKID para su ingreso.

Esta información se encuentra disponible en su ticket.

## 1. Iniciar Sesión.

Al llenar el formulario es muy importante revisar cada uno de los apartados, en caso de cometer un error el sistema mostrar un mensaje impidiendo el inicio de sesión.



The screenshot shows a login form for MRI (Imagen Médica). The form is titled "Iniciar sesión" and contains the following fields:

- \* Sucursal: A dropdown menu with "Cuernavaca" selected.
- \* Folio: A text input field containing "209917".
- \* Fecha de nacimiento: A date picker input field containing "24/08/1979".
- \* FKID: A text input field containing "Oax2IUx1vyPBCj0=".

Below the fields is a blue button labeled "Ingresar". Below the button is a link labeled "Manual de usuario". At the bottom of the form is the text "Imagen Médica S.A de C.V ©".

FOLIO: **CVAP209917** ←

**MRI Imagen Médica S.A. de C.V.**  
Av. Plan de Ayala #213 Col.  
Amatitlan  
Cuernavaca, Morelos, CP: 62410  
RFC: MRI080306H15  
Tels: (777) 3620260 al 69

FECHA: **2021-10-06 07:31:06**

PACIENTE:

SEXO: EDAD: ←

FECHA DE NACIMIENTO: **24-08-1979** ←

Nombre del cliente o solicitante

Para conocer nuestro aviso de privacidad integral, consulte la direccion:  
[www.mrimagenmedica.com.mx/sources/aviso\\_privacidad.pdf](http://www.mrimagenmedica.com.mx/sources/aviso_privacidad.pdf)

Para visualizar o descargar sus estudios Ingrese a:  
<http://mrimagenc.ddns.net/MPO/login/>

Fkic: **Oax2IUx1vyPBCj0=** ←



209917-P

Una vez verificados los datos procedemos a dar clic en Acceder.

Al ingresar al sistema del lado izquierdo de la pantalla encontrará un menú de opciones para descarga digital de archivos.

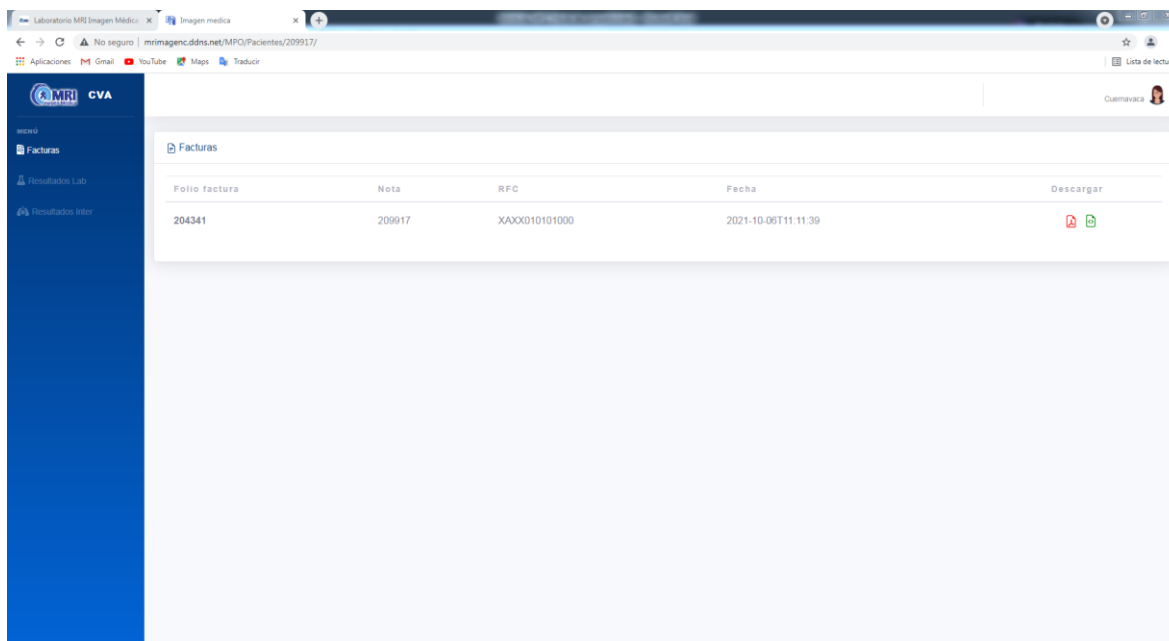

Al elegir la opción deseada el sistema mostrará en pantalla los archivos disponibles para su descarga. Solo necesita dar clic sobre los íconos que se muestran en este apartado para poder visualizar el archivo y posteriormente descargarlo.



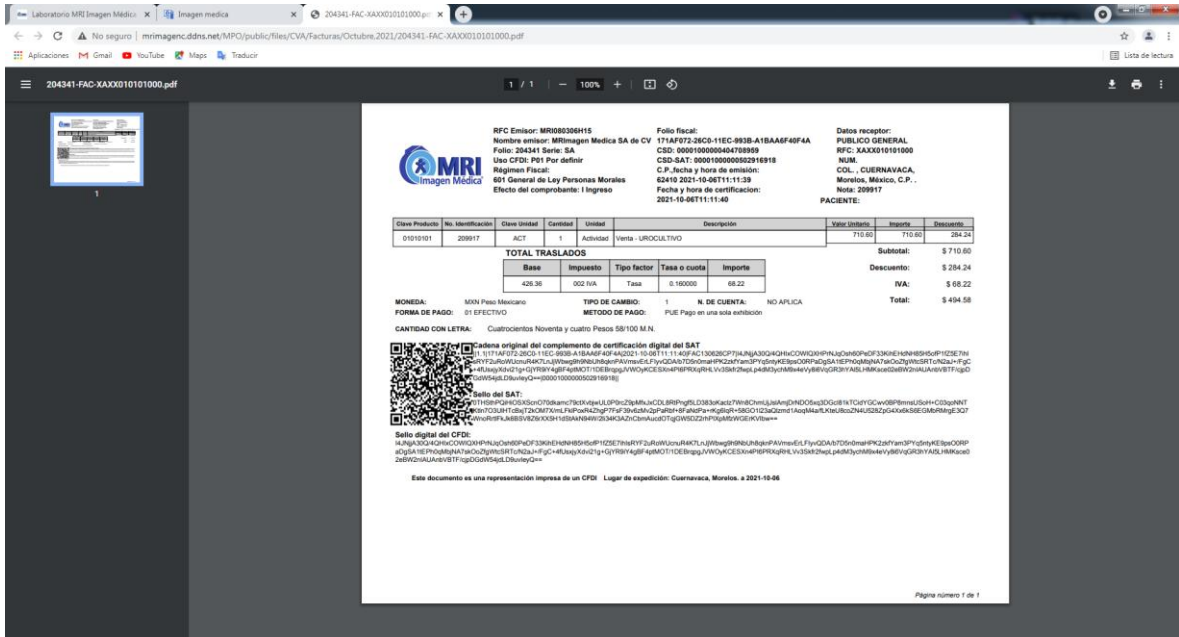

Todas las opciones de la barra lateral funcionan de la misma manera para facilitar su uso.

## 2. Requisitos.

- Sistema operativo Windows o Mac.
- Navegador Web Google Chrome.
- Visor de archivos PDF (sugerencia: Adobe Reader).